

# KringloopKrant

maart 1996

een uitgave van  
**Kringloopcentrum BisBis**  
Broeklaan 120  
5953NB Reuver  
tel. 077-4745867

meubelhal wordt verkoophal van 800 m<sup>2</sup>

## **BisBis breidt weer verder uit!**

BisBis is bijna zeven jaar oud en tot nu toe hebben we elk jaar wel een of andere uitbreiding gehad. De eerste drie jaar ging dat over kleine uitbreidingen maar nadat we in 1992 de boerderij aan de Broeklaan hadden betrokken, ging het allemaal een heel stuk sneller.

In de zomer van 1994 werd de meubelhal achter de boerderij geplaatst. Toch gingen we na enkele maanden al weer nadenken over een volgende uitbreiding. En die uitbreiding was, net zoals alle voorgaande uitbreidingen, toen al hoog nodig. Toch konden we daar natuurlijk niet meteen aan beginnen. Maar nu is het bijna zover.

Eind 1995 hebben we bij de gemeente Beesel een bouwvergunning aangevraagd voor het vergroten van de meubelhal.

De huidige meubelhal is eigendom van de gemeente Beesel en BisBis huurt die dus. We hebben de gemeente ook gevraagd om de uitbreiding op dezelfde manier te financieren.

De gemeente betaalt dus ook de uitbreiding en BisBis betaalt een hogere huurprijs.

Met een beetje geluk hebben we rond de zomer een meubelhal die dubbel zo groot is als de huidige.

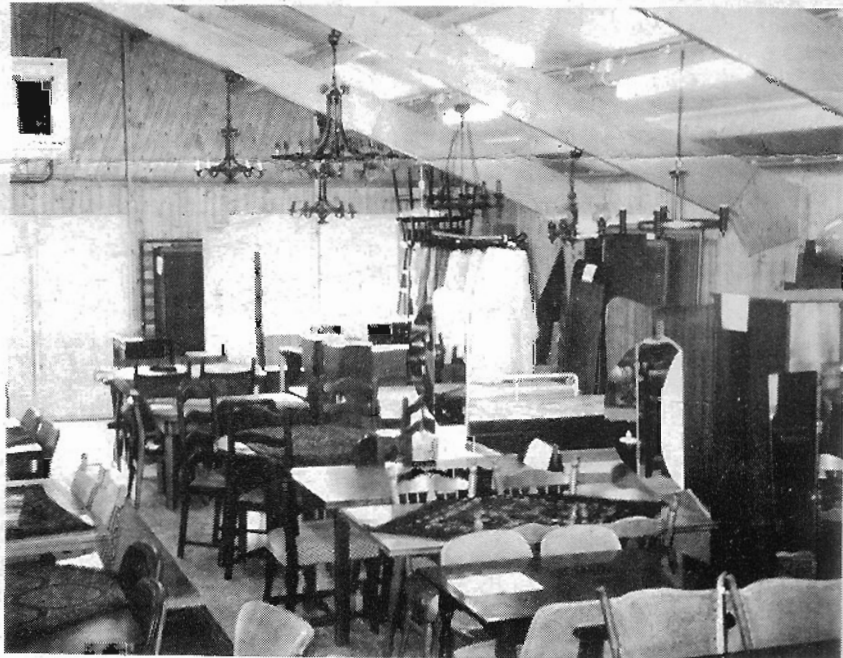

Uitbreiding is hard nodig!

De huidige meubelhal bestaat uit twee delen. Het is de bedoeling dat deze zes meter langer worden gemaakt en dat er nog één deel naast geplaatst wordt. In totaal zal de hele meubelhal dan bestaan uit drie delen.

In deze vergrote hal worden dan alle verkoopafdelingen van BisBis samengevoegd. Dus de kledingafdeling, de 'winkel met kleine artikelen' en de 'garage'.

In de boerderij komen dan de diverse werkplaatsen, de wasruimte, het kantoor en de kantine.

Maar er wordt nog meer gebouwd. Binnenkort wordt er om het hele perceel van BisBis een omheining geplaatst en ongeveer rond dezelfde tijd wordt een groot deel van dit perceel betegeld.

Dus BisBis zit voorlopig nog niet stil!